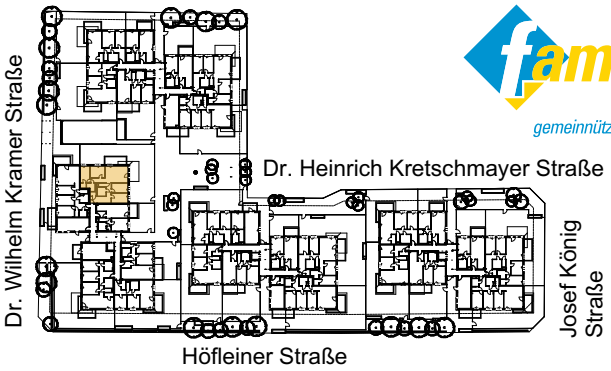

familienwohnbau Niederösterreich
gemeinnützige Wohnbau- und Baubetreuungsgesellschaft m.b.H.

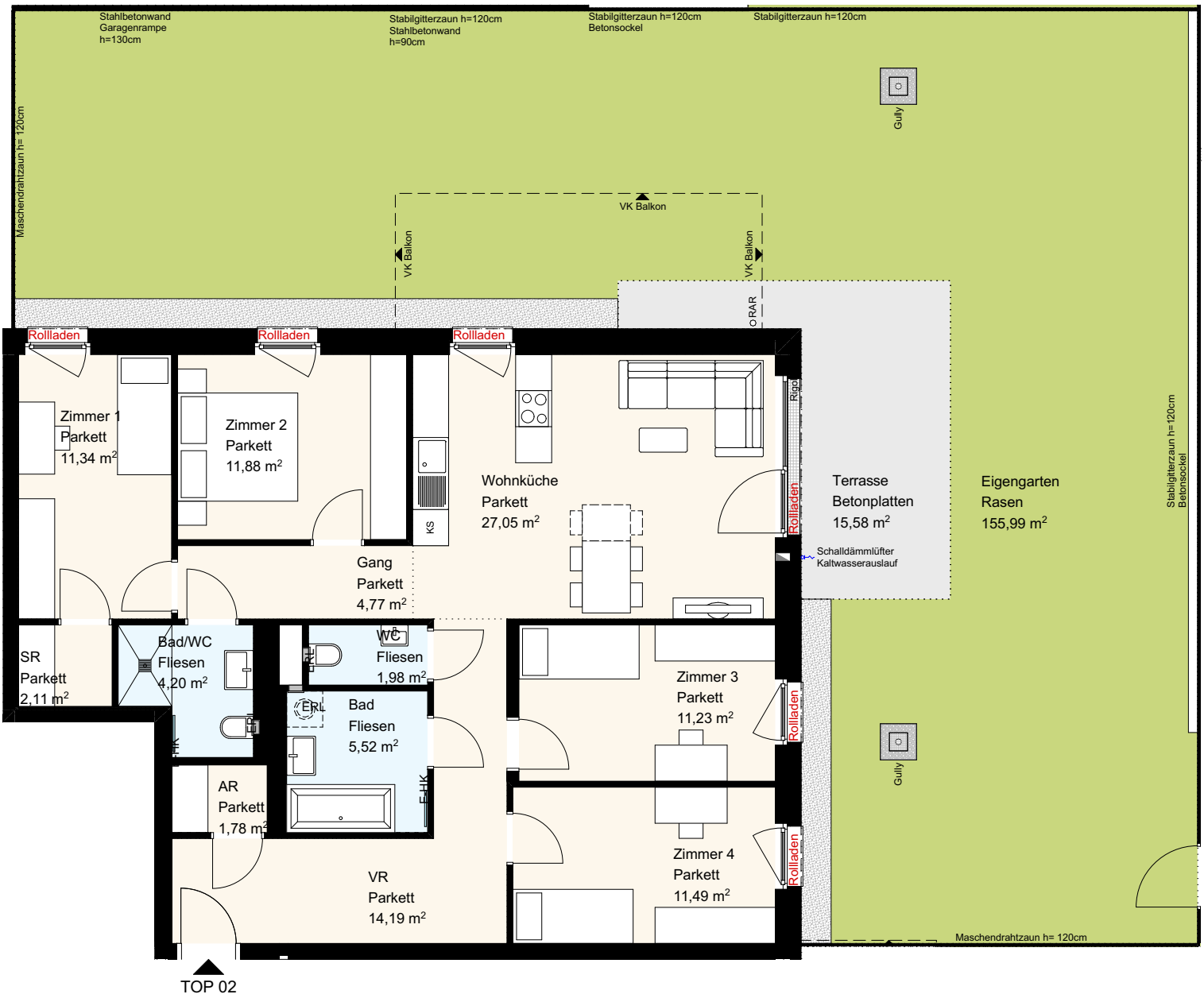

Dr. Wilhelm Kramer- Straße 2, 2460 Bruck an der Leitha		
WOHNUNGSPLAN	**STOCK: EG**	**5 Zimmer Wohnung**
TOP 3/02	Raumhöhe 2,60 m	
	www.fwbnoe.at	
	Ausdruckdatum: 16.12.2022	
Wohnräume 107,54m2	Änderungen aus technischen oder rechtlichen Gründen vorbehalten. Unverbindlicher Möbelierungsvorschlag - Ausstattung lt. Bau- und Ausstattungsbeschreibung Naturmaße nehmen	
SUMME 107,54m2		
Eigengarten 155,99m2		
Terrasse 15,58m2		
Kellerabteil 4,49m2	Architektur: GC ARCHITEKTUR	

Parkett
Fliesen
Estrichplatten
Garten

Fenster Dreh-Kipp
Französisches-Fenster Dreh-Kipp
Fixverglasung
Terrassentür Dreh-Kipp

N

0 1 2 3 4 5