

W
F
S

GEMEINNÜTZIGE WOHNUNGS- UND SIEDLUNGSGENOSSENSCHAFT

WOHNUNGSFÜRSORGE

eingetragene Genossenschaft mit beschränkter Haftung

MITTERTREFFLING IV

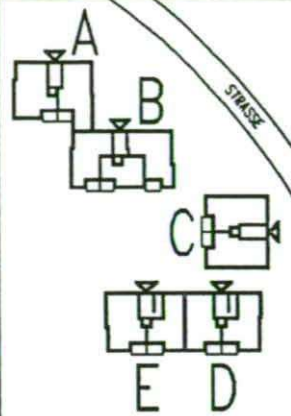

HAUS "C"
WOHNUNG C8

NETTO WOHNFL.: 72,37 m²

LOGGIA: 6,96 m²

GESAMTE FLÄCHE: 79,33 m²

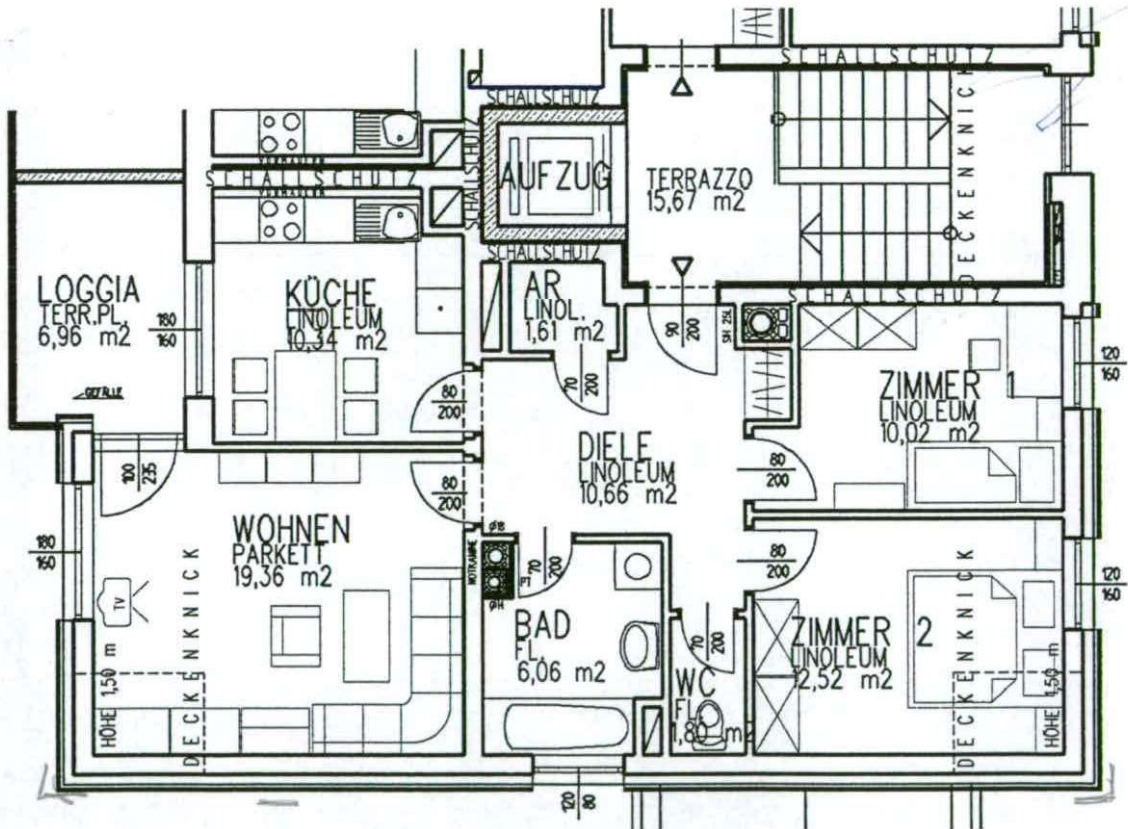

ARCHITEKT PROFESSOR DIPL.-ING. KLAUS ZELLINGER
 DIPL.-ING. EDITH ZELLINGER · DIPL.-ING. GUNTHER SCHRENK
 4020 LINZ, GOETHESTRASSE 7, TEL.: (0732) 663434-0, 663435-0 / FAX.: (0732) 665809

MASSTAB:

1:100