

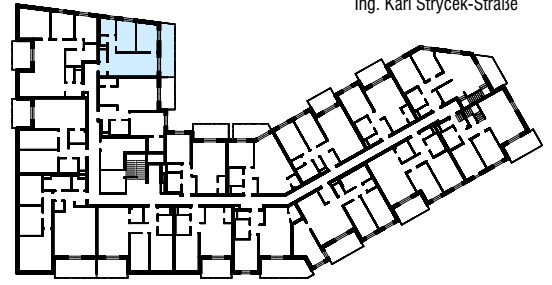

Ing. Karl Strycek-Straße

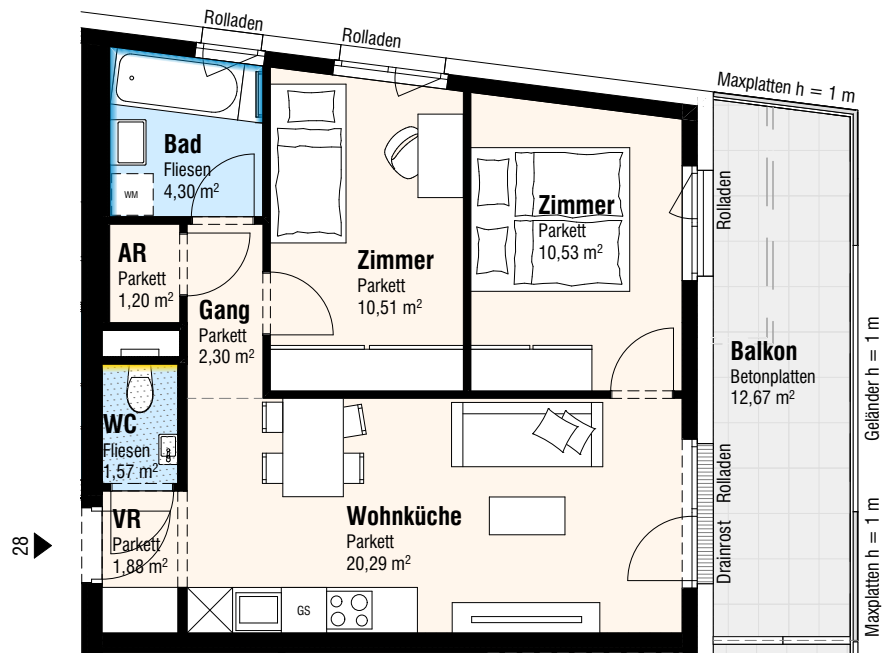

Bahntrasse



<p>Ing. Karl-Strycek-Straße 2 2326 Lanzendorf</p>	<p>TÜR 28 3-Zi.</p> <table border="1"> <tr> <td>Wohnen</td> <td>52,58 m²</td> </tr> <tr> <td>SUMME</td> <td>52,58 m²</td> </tr> <tr> <td>Balkon</td> <td>12,67 m²</td> </tr> <tr> <td>Kellerabteil</td> <td>4,00 m²</td> </tr> </table>	Wohnen	52,58 m ²	SUMME	52,58 m²	Balkon	12,67 m ²	Kellerabteil	4,00 m ²	
Wohnen	52,58 m ²									
SUMME	52,58 m²									
Balkon	12,67 m ²									
Kellerabteil	4,00 m ²									
<p>DATUM AUSDRUCK: 14.12.2023</p>	<p>Raumhöhe: 2,50 m wenn im Plan nicht anders angegeben</p>	<p>Dreh/Kipp Fenster Fixverglasung im Parapetbereich</p> <p>Dreh/Kipp Fenster mit PH 0,95 m wenn im Plan nicht anders angegeben</p> <p>Dreh/Kipp Terrassentür</p> <p>Dreh/Kipp Terrassentür</p>								
<p>PLANUNG: [urban] architektur</p>	<p>Wandverfliesung bis Zargen-OK 1,2 m Höhe</p> <p>abg.Decke</p> <p>Parkett</p> <p>Fliesen</p> <p>Estrichplatten</p> <p>Garten</p>	<p>Naturmaße nehmen!</p> <p>Änderungen aus techn. od. rechtl. Gründen vorbehalten.</p> <p>Unverbindlicher Möbliervorschlag - Ausstattung lt. Bau- und Ausstattungsbeschreibung.</p>								